

1 PLANTA BAIXA
ESCALA_1/50

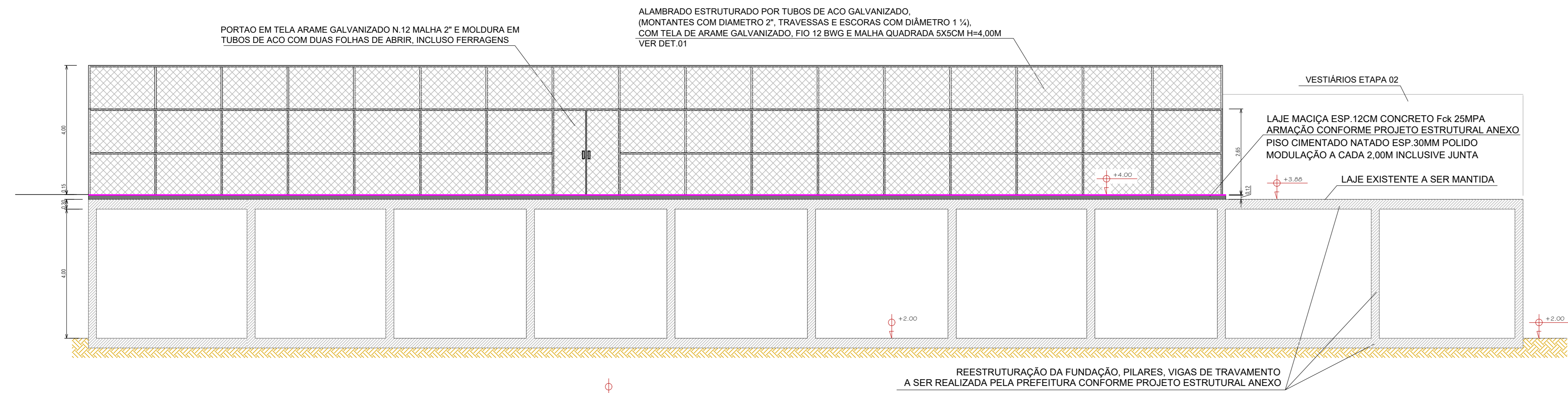

2 CORTE AA
ESCALA_1/75

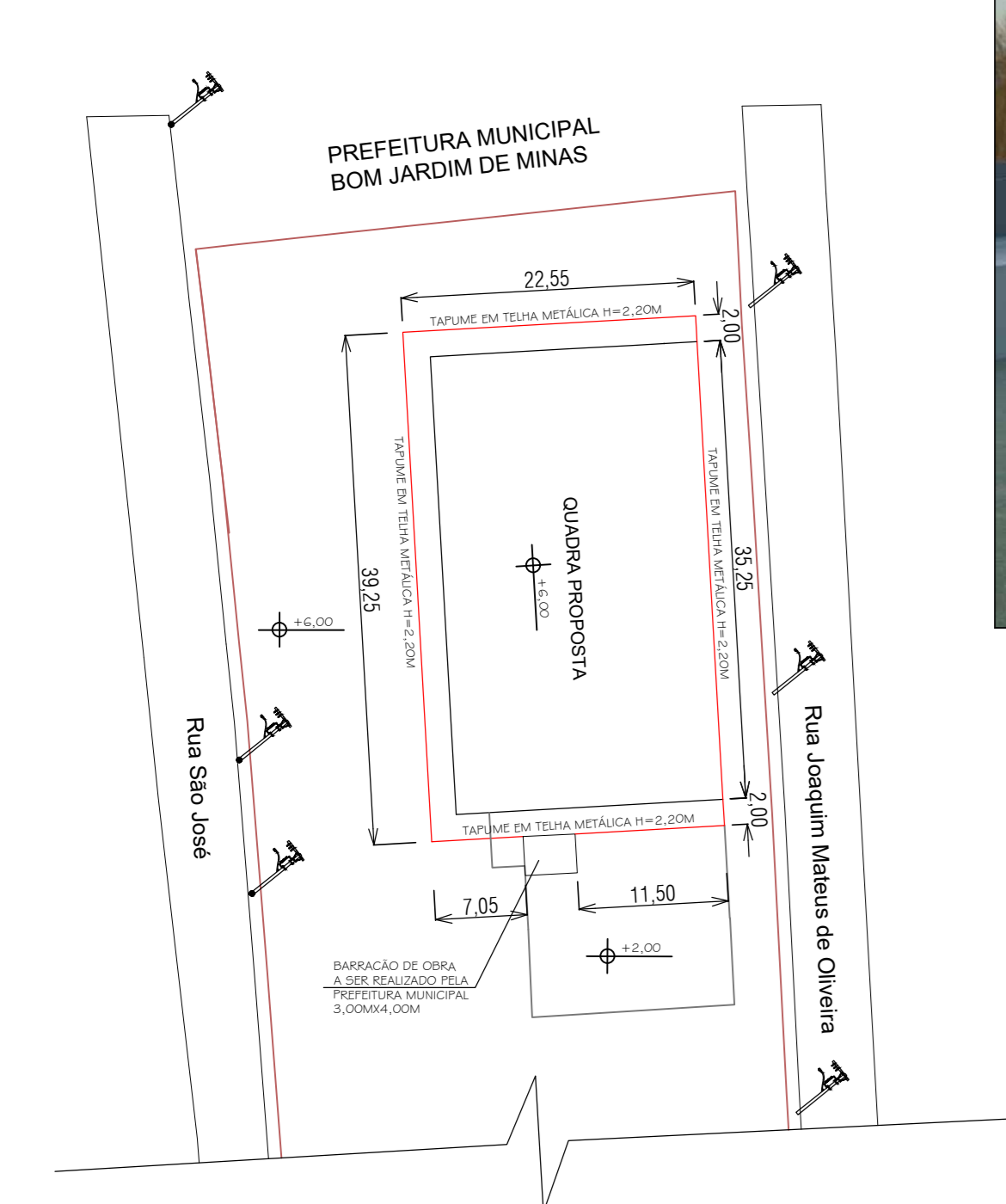

5 LOCAÇÃO CANTEIRO DE OBRA
ESCALA_1/500

Nota 1: canteiro de obra

O canteiro deverá ser implantado de forma a garantir toda a segurança aos operários e transeuntes, conforme legislação e normas do Ministério do trabalho. O barracão de obra será executado pela prefeitura municipal no local indicado em projeto, bem como acesso para os profissionais que trarão na obra até a construção da rampa definitiva proposta.

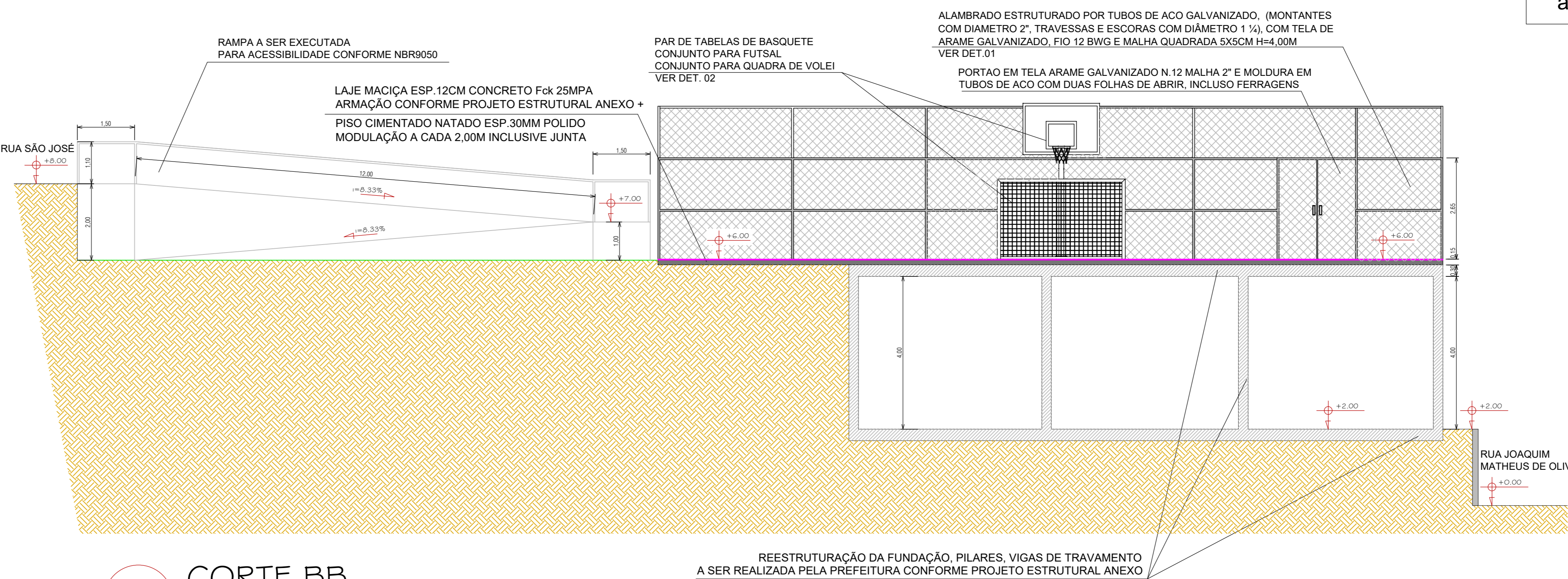

3 CORTE BB
ESCALA_1/50

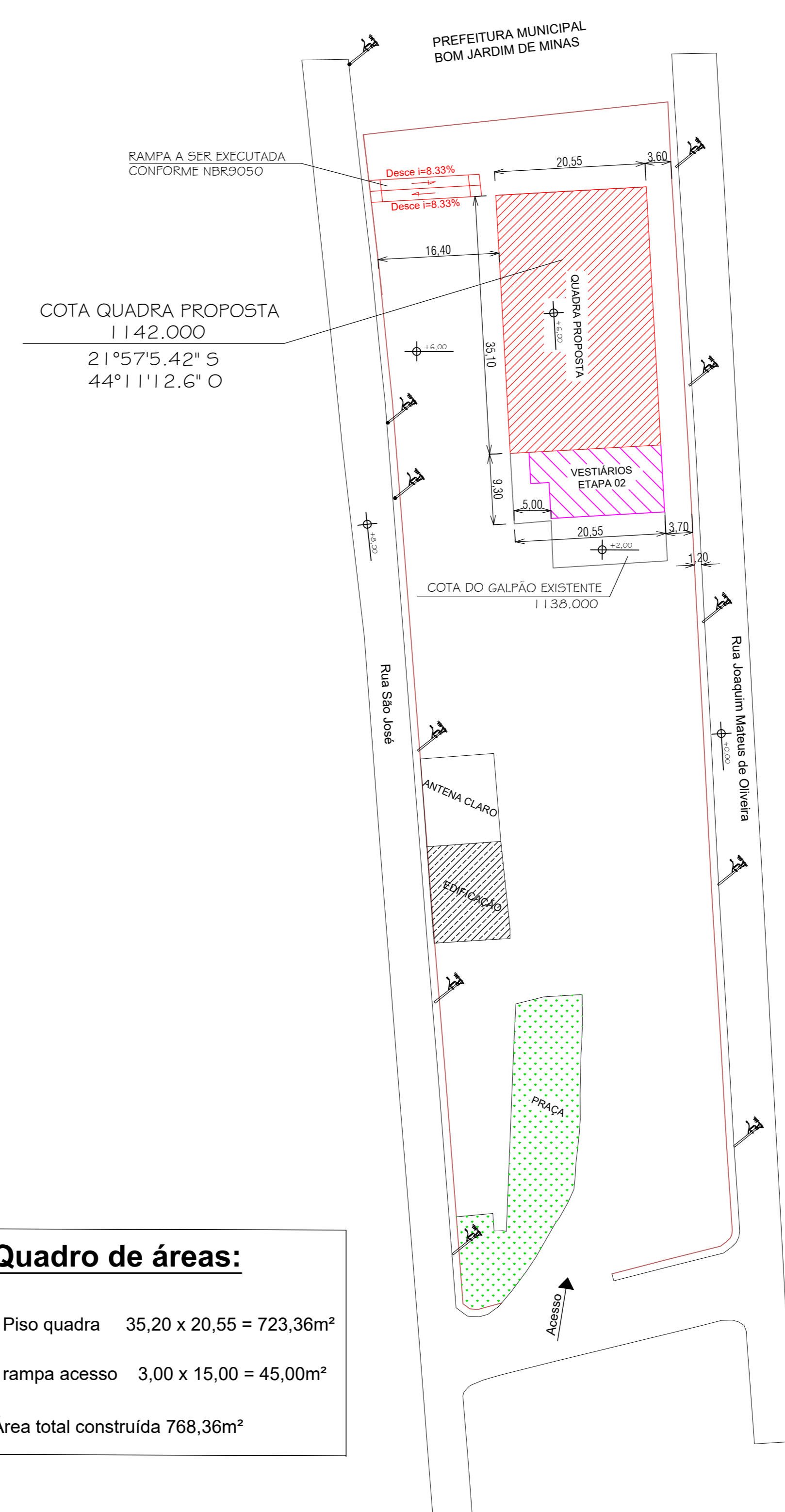

4 PLANTA DE LOCALIZAÇÃO
ESCALA_1/500

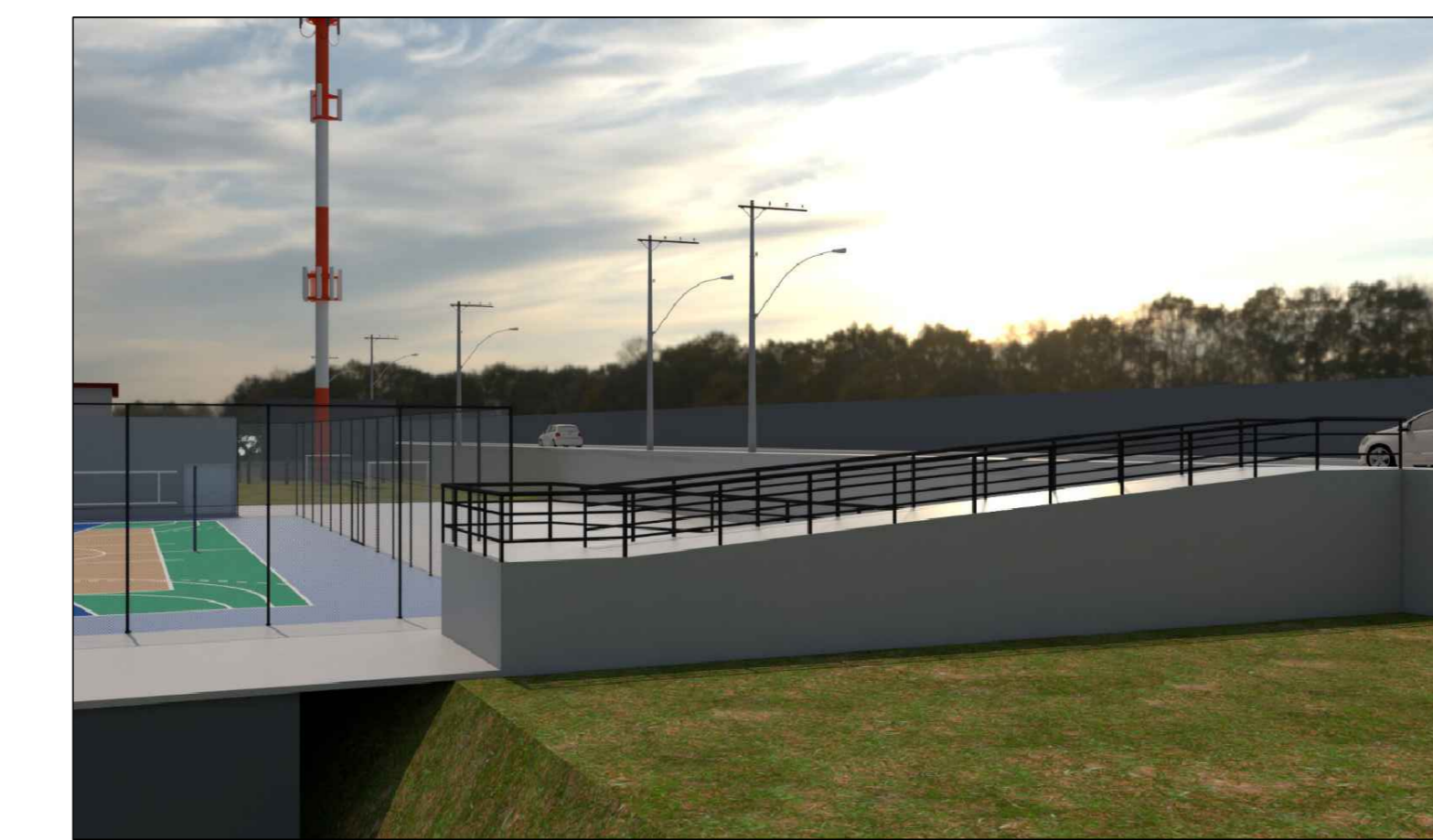

Nota 2: Serviços extras

Os serviços propostos a serem realizados pela prefeitura municipal como: reestruturação da fundação e superestrutura existente, bem como rampa de acessibilidade e o barracão de obra, não foram inseridos no objeto proposto devido ao aporte financeiro extrapolar o limite da LDO, contudo são necessários para dar funcionalidade ao objeto proposto e serão realizados conforme cronograma de serviços extras anexo a este processo.



NOTA 3: Acessibilidade

A acessibilidade à obra se dará através da rua São José pela rampa proposta a ser executada pela Prefeitura Municipal com recurso proveniente de outras fontes, até a finalização da obra proposta. A mesma deverá atender a NBR 9050 e informações da IN-2 (lista de verificação de acessibilidade e declaração de acessibilidade anexas a este processo;

| Legenda- Planta de locação: | |
|-----------------------------|---|
| | - Construções existentes a serem mantidas |
| | - Construção proposta |
| | - Construção proposta em uma segunda etapa |
| | - Meio fio existente a ser mantido |
| | - Fechamento em alvenaria existente a ser mantido |
| | - Postes existentes a serem mantidos |
| | - Níveis conforme levantamento planialtimétrico |

| | |
|---|--|
| Aprovações e Registros. | |
| De Paula | |
| ENGENHARIA CNPJ: 19.442.968/0001-04 | |
| Rua Silvestre de Araújo Porto, 320 Bairro Marumã - Juiz de Fora/MG Telefone: (32) 3281-1106 (32) 9 8490-4353 E-mail: pri_eng@hotmail.com | |
| Engº Civil Priscila C. de Paula Neto - CREA-MG 142702/D | |
| MUNICÍPIO DE BOM JARDIM DE MINAS | |
| Prefeito Municipal: | CNPJ: 18.684.217/0001-23 Fone: (32)3292-1601 |
| José Francisco Matos e Silva | |
| 918287/2021 | |
| Título: CONSTRUÇÃO DE QUADRA POLIESPORTIVA | |
| Endereço da obra: Rua São José, s/n. - centro - Bom Jardim de Minas /MG | |
| Área: 768,36m² | |
| ART: ART MG20231994337 | |
| Conteúdo: Planta baixa, cortes, planta de localização, croqui de locação do canteiro de obra, imagens 3D da área de intervenção. | |
| Escala: Indicada | |
| Data base Sinapi: MAIO/2023 | |
| Revisão Nº: 02 | |
| Data: 19/07/2023 | |